CAJA N: 79_(5)

CAJA N: 79_(5)

(completar de caja 91) V

CAJA N: 79 (5)

VISTAS GENERALES DE MALVINAS

(NEG. COLOR 35 MM)

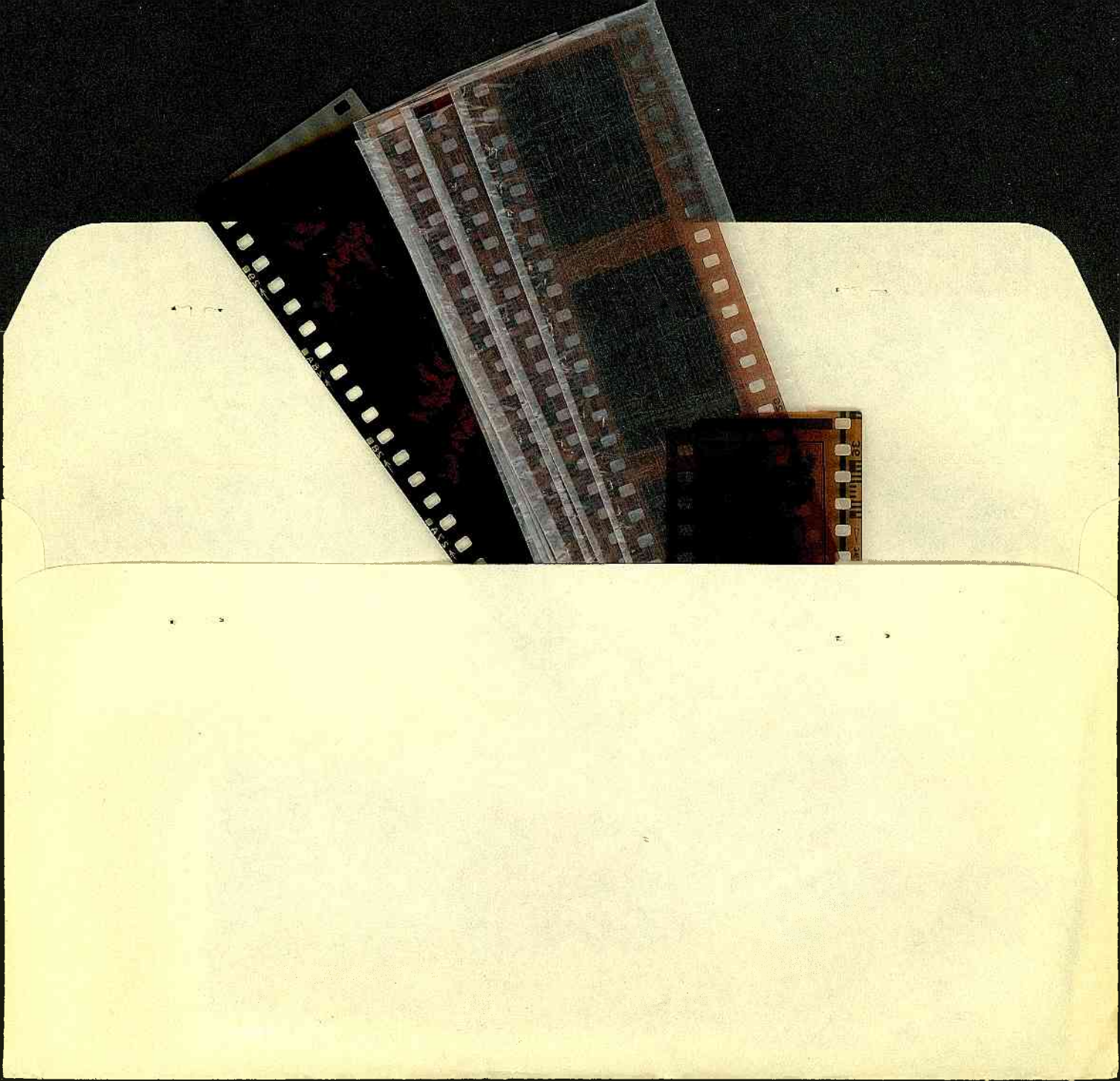

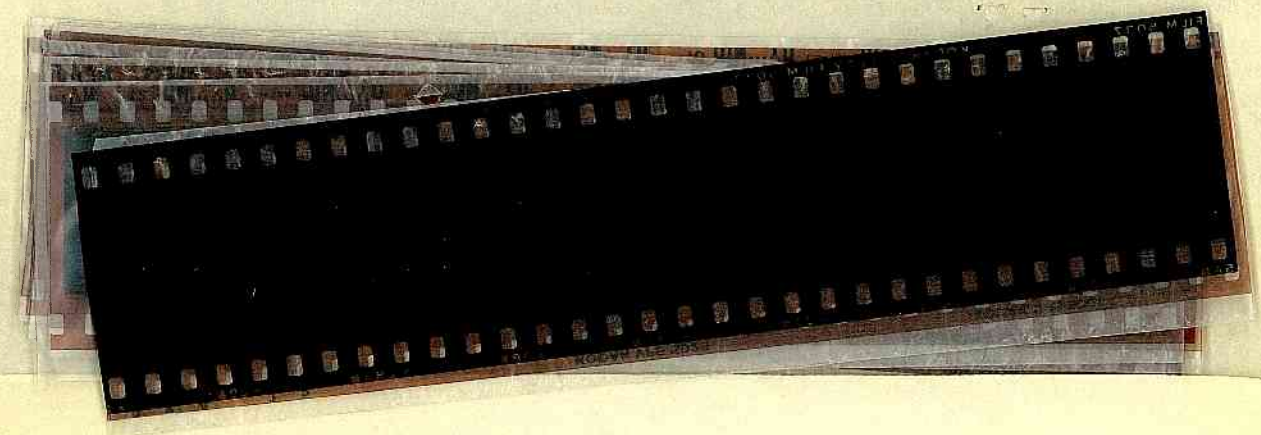

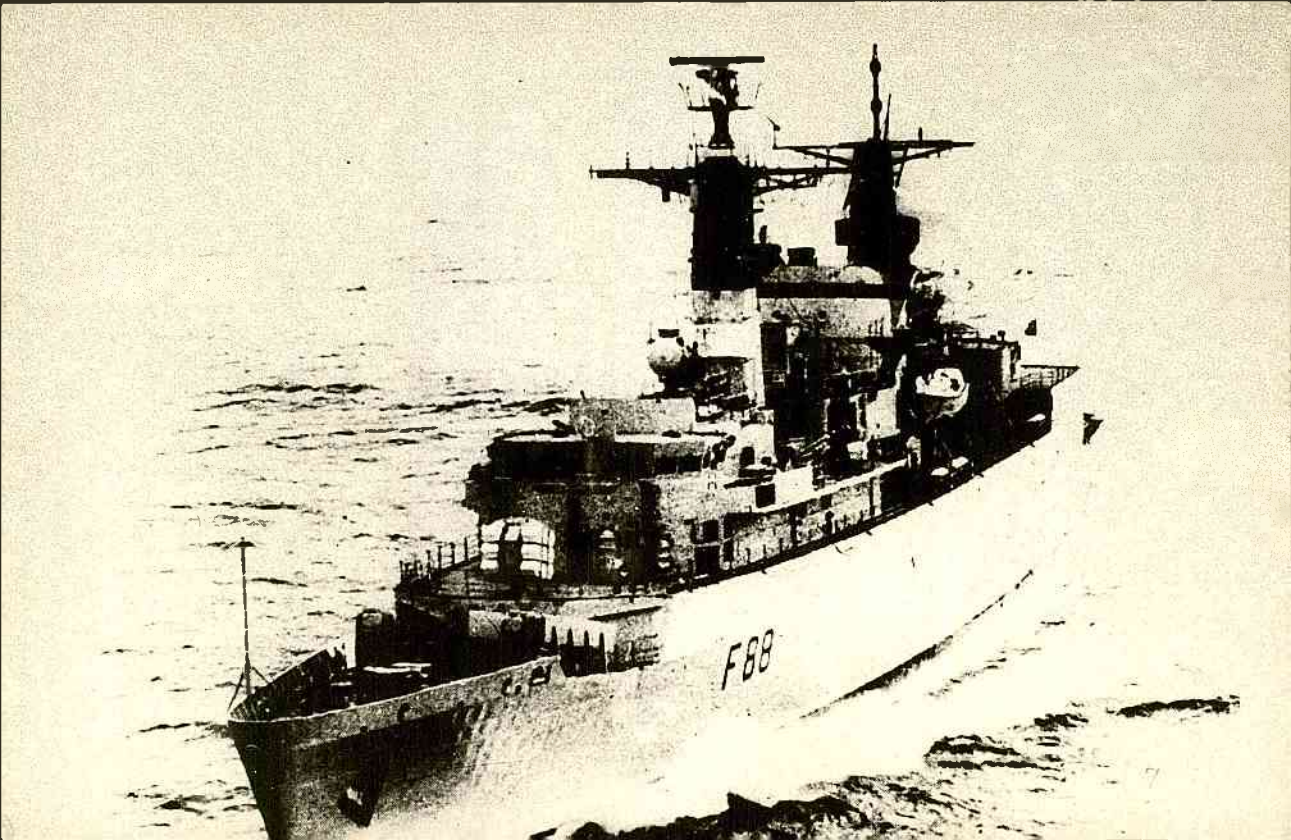
F88

"BROADSWORD"

BROADSWORD CLASS "TYPE 22" (DESTROYER)

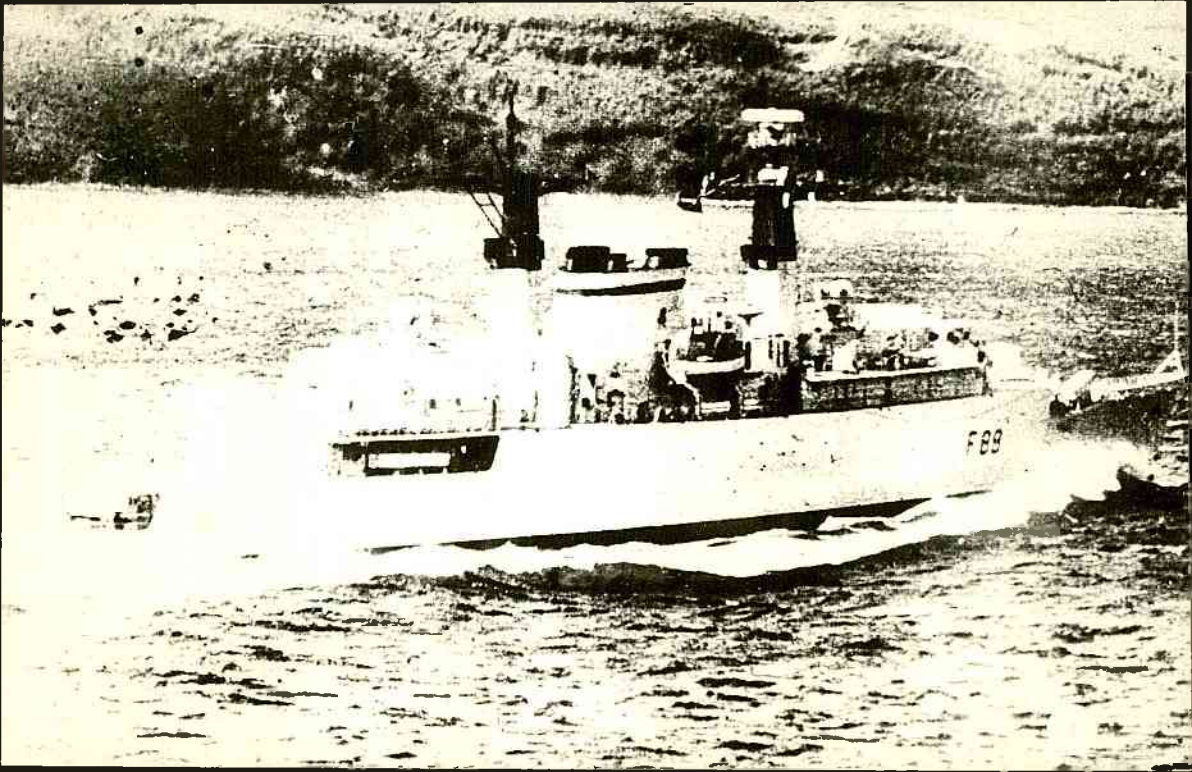
F89

BROADSWORD

BROADSWORD CLASS "TYPE 22" (DESTROYER)

Broadsword

3

08
10

H.M.S. BROADSWORD. (F-88)

S

H.M.S. PLYMOUTH (F.126)

4

FIGURAS 65

VOLUMEN II CAP VIII

TAMAÑO: ANCHO DE CAJA

(BORRAR FOTO Nº ... DEL EPÍGRAFE)

TC-68

ANCHO 1/2 CAJA

Dirección de Estudios Históricos - Fuerza Aérea Argentina

La FAA en Malvinas - Historia de la Fuerza Aérea - Tomo VI

Figura N°: 50

Crédito: ~~ARCHIVO~~ PERSONAL EDUARDO H. DODORICO

Epígrafe: —

Volúmen: II

Capítulo: VIII

ANCHO DE CAJA

Dirección de Estudios Históricos - Fuerza Aérea Argentina

La FAA en Malvinas - Historia de la Fuerza Aérea - Tomo VI

Figura N°: 49

Volúmen: II

Capítulo: VIII

Crédito: ARCHIVO PERSONAL EDUARDO M. - DOBRONICO

Epígrafe: OPERACIONES DE CARGA, Y EVACUACIÓN DE HERIDOS EN LA PISTA DE LA BAM MALVINAS.

ANCHO : 30% —

Dirección de Estudios Históricos - Fuerza Aérea Argentina

La FAA en Malvinas - Historia de la Fuerza Aérea - Tomo VI

Figura N°: 61

Crédito: ——

Epígrafe: ——

Volúmen: II

Capítulo: VIII

FOR THOSE ARGENTINIANS
WHO DIED IN THE
FALKLANDS CAMPAIGN
1982

ANCHO 1/2 CAJA

Figura N°: 60

Crédito:

Epígrafe:

Volúmen: ~~III~~ II

Capítulo: ~~VIII~~

t

FIGURA 64

VOLUMEN II CAP VIII

TAMAÑO 1/2 CAJA ANCHO

(BORRAR FOTO NO... DEL EPÍGRAFE)

Descarga de Cristo Sanitario

35

FIGURA 63

VOLUMEN II CAP VIII

TAMAÑO 1/2 CAJA ANCHO

(BORRAN FOTO Nº... DEL EPÍGRAFE)

Vuelo Semifondo 31/5/82

30

12

C.A.F.E.O.

ANCHO 1/2 CAJA

Dirección de Estudios Históricos - Fuerza Aérea Argentina

La FAA en Malvinas - Historia de la Fuerza Aérea - Tomo VI

Figura N°: 54

Volúmen: II

Capítulo: VIII

Crédito: ———

Epígrafe: ESTA TIPEADO EN EL ARCHIVO

→ BORRAR FIG. 1:

TAMAÑO: ANCHO DE CAJA (CORTAR UN POCO DE CIELO Y TIERRA)

Dirección de Estudios Históricos - Fuerza Aérea Argentina

La FAA en Malvinas - Historia de la Fuerza Aérea - Tomo VI

Figura N°: 56

Crédito: —

Epígrafe: ESTA TIPEADO — Y BORRAR FOTO N° 3.

Volúmen: II

Capítulo: VIII

ε

ACNA XUMA

Figura N°: 62

Crédito:

Epígrafe:

Volúmen: ~~II~~ I

Capítulo: VIII

ANCHO DE CAJA

Dirección de Estudios Históricos - Fuerza Aérea Argentina

La FAA en Malvinas - Historia de la Fuerza Aérea - Tomo VI

Figura N°: 59

Crédito: ———

Epígrafe: ———

YA ESTA . . .

Volúmen: II

Capítulo: VIII

9

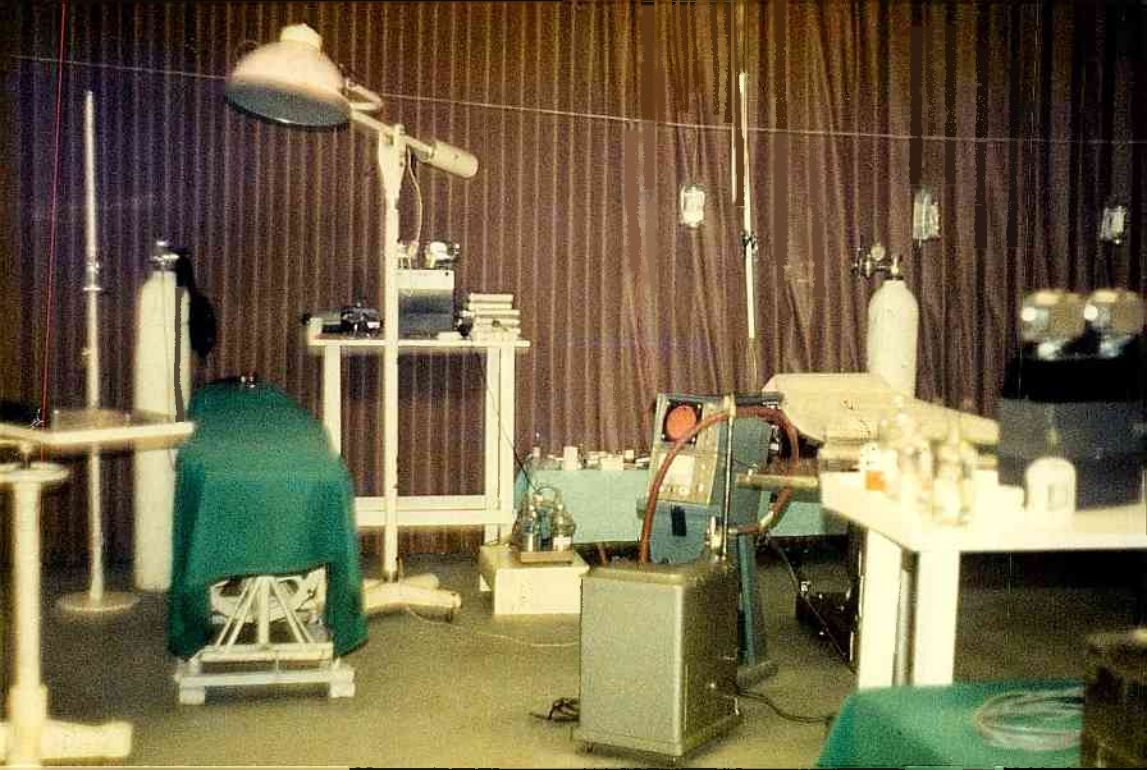

TAMAÑO: ANCHO DE CAJA

Dirección de Estudios Históricos · Fuerza Aérea Argentina

La FAA en Malvinas - Historia de la Fuerza Aérea - Tomo VI

Figura N°: 55

Crédito: ———

Epígrafe: ESTÁ EN EL ARCHIVO

Volúmen: II

Capítulo: VIII

BORRAR: FOTO N° 2:

2

TAMAÑO 1/2 CAJA DE ANCHO

Dirección de Estudios Históricos - Fuerza Aérea Argentina

La FAA en Malvinas - Historia de la Fuerza Aérea - Tomo VI

Figura N°: 58

Crédito: —

Epígrafe: — YA ESTA TIPEADO

Volúmen: II

Capítulo: VIII

BORRAR FOTO N° 5

S

2

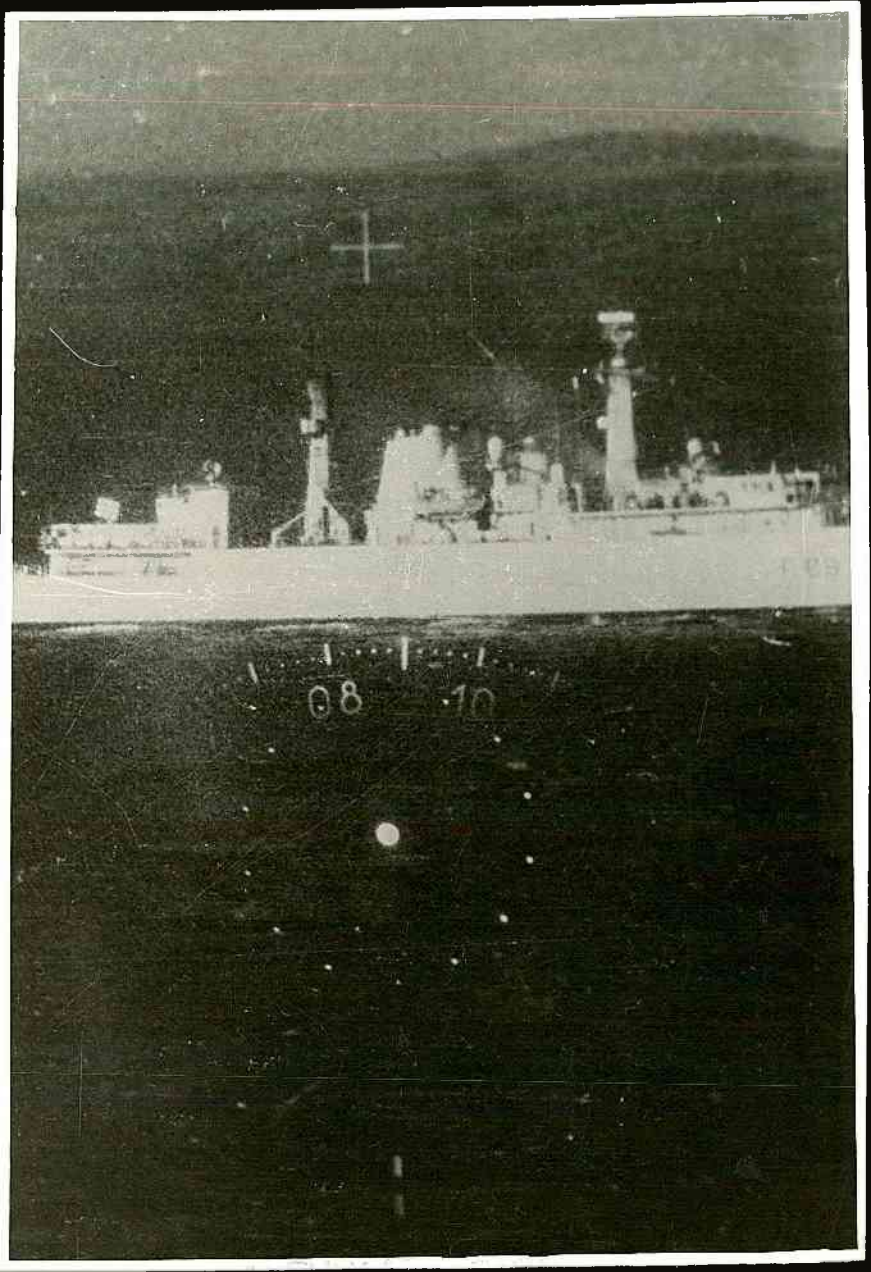
08
10

TAMAÑO: 30% —

Figura N°: 11

Volúmen: I

Capítulo: VIII

Crédito: [illegible] —

Epígrafe: FRAGATA T-22 BROAD SWORD, CAPTADA EN LA FILMACIÓN DE LA CÁMARA DE ABORDO DE UNO DE LOS [illegible] MAGGER [illegible] DE LA ELLA ÑANDÚ.

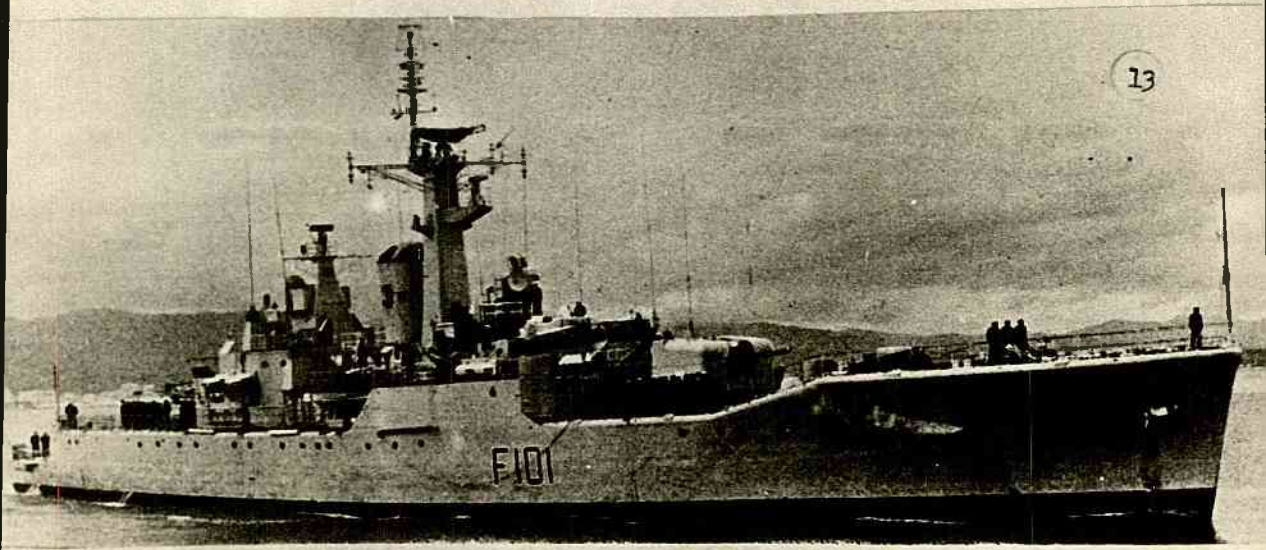
F101

"YARMOUTH"
ROTHESAY CLASS (MODIFIED TYPE 12)

82

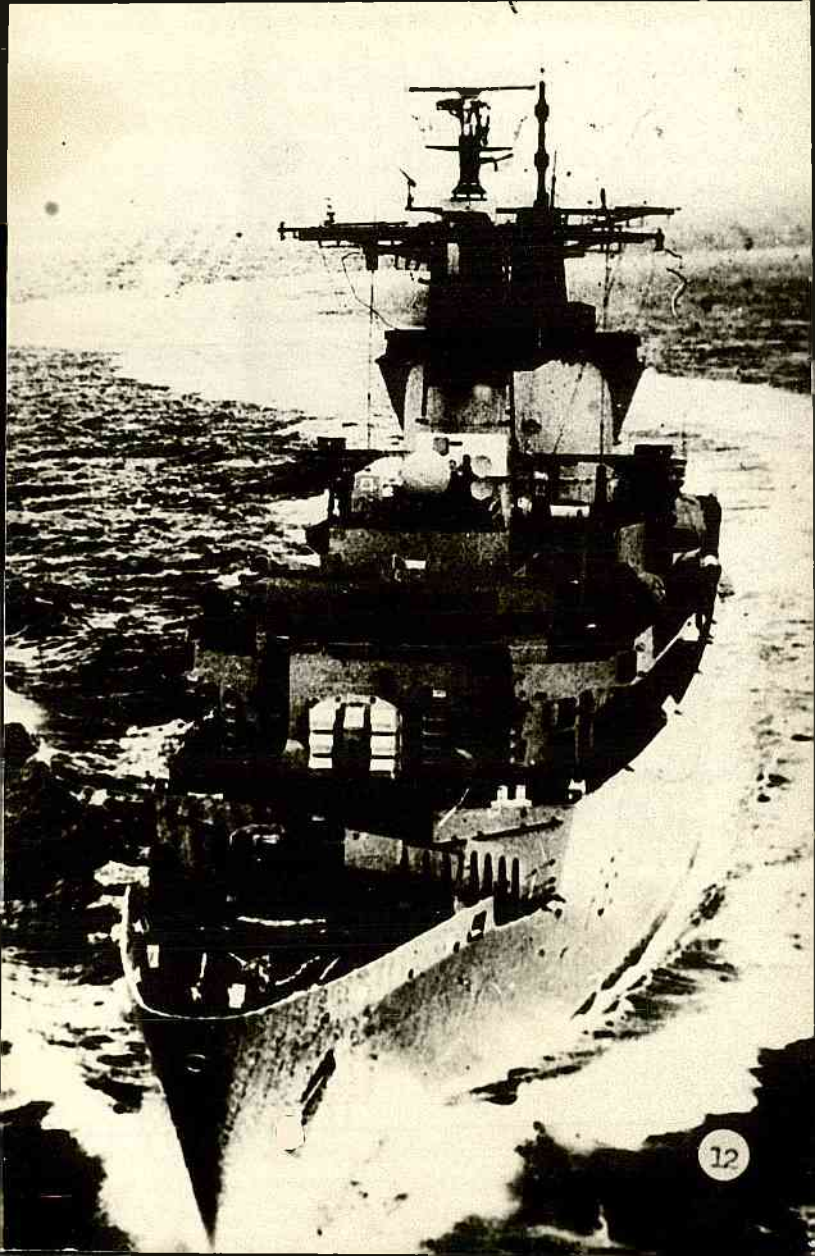

TYPE 22

BROADSWORD CLASS

21

TYPE 22

BROADSWORD CLASS

22

23

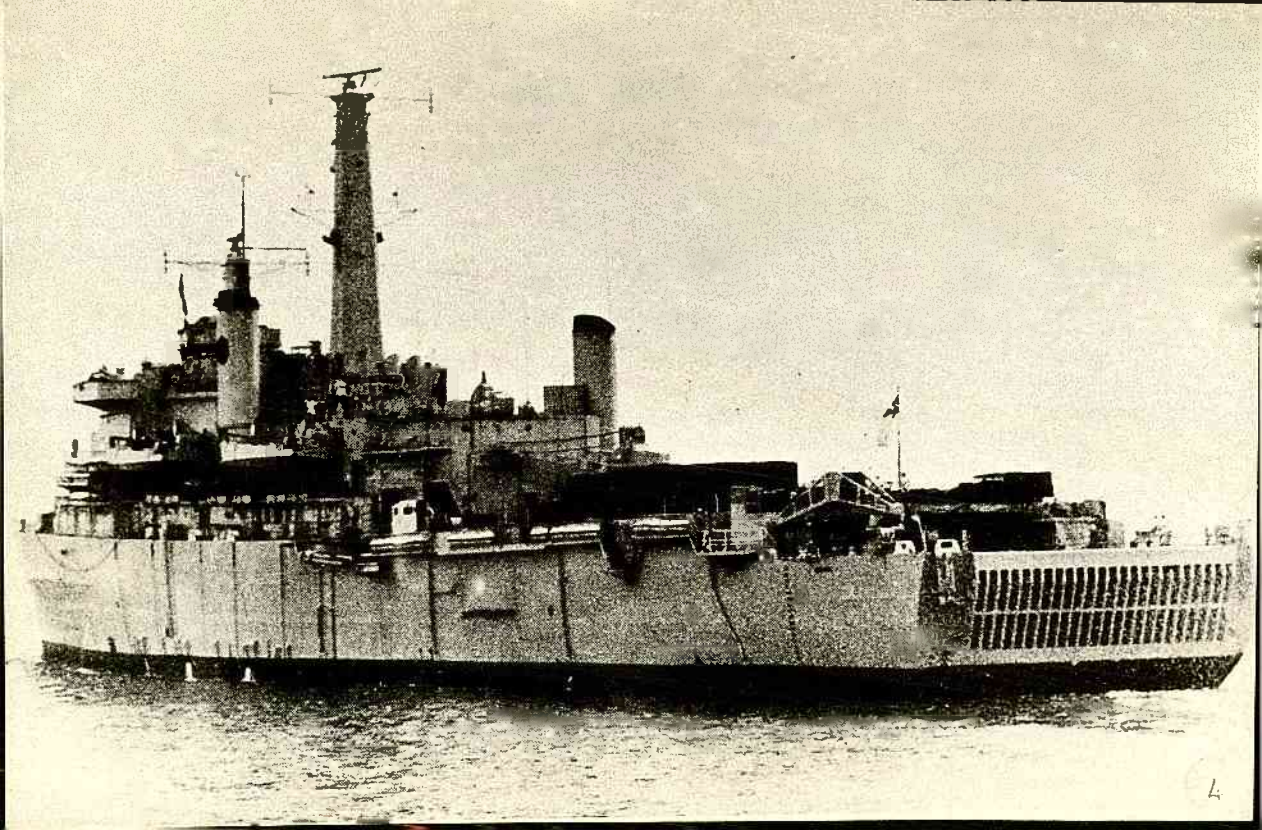

L-10 FEARLESS

LMS

Buque de asalto anfibio

Intrepid & Fearless

24

ROYAL NAVY
056

WESTLAND SEA KING

14
16

H.M.S. PLYMOUTH (F 126)

26

16

H.M.S. PLYMOUTH (F. 126)

27

H.M.S. PLYMOUTH (F.126)

28

H.H.S. PLYMOUTH. (F.126)

30

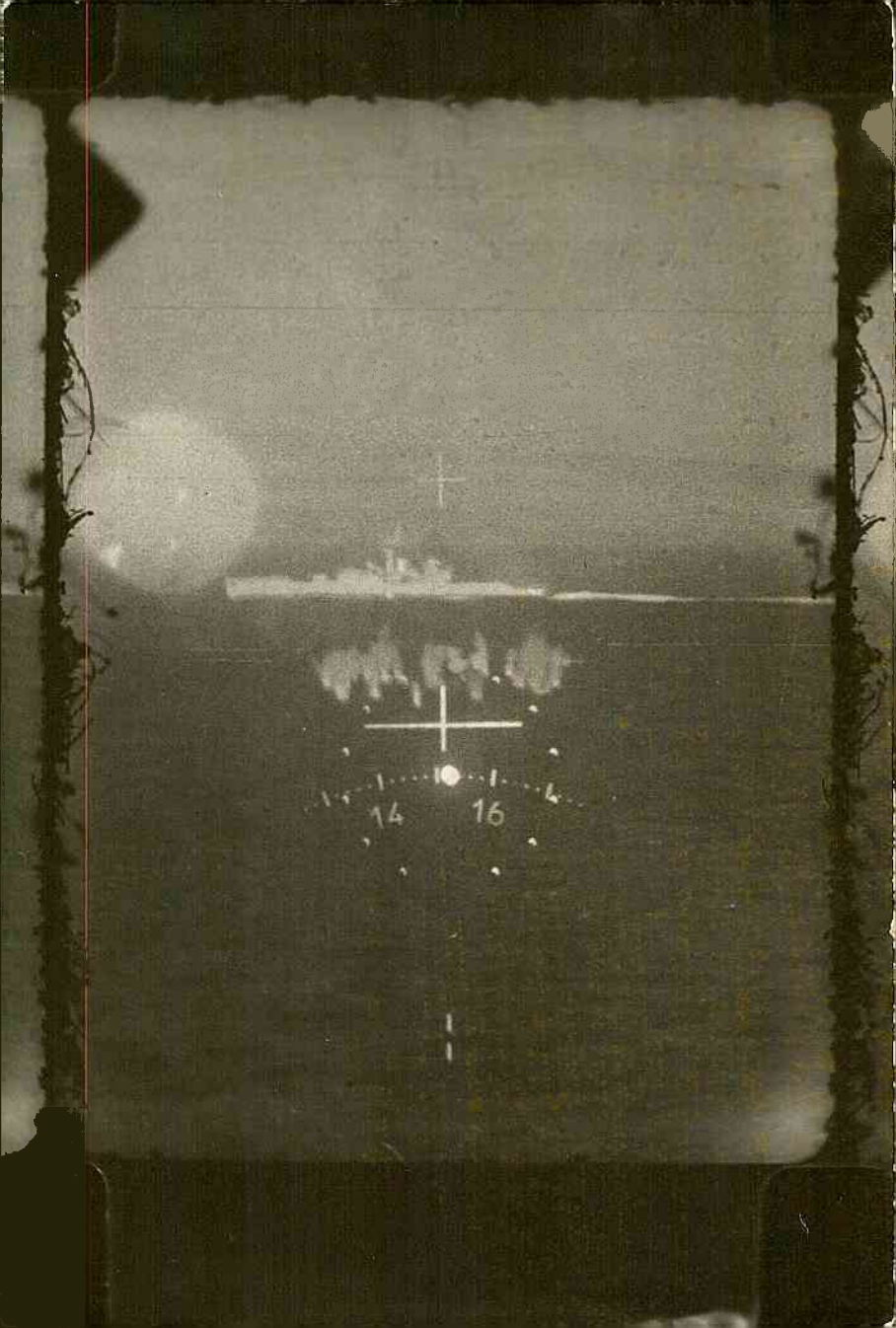
14
16

H.M.S. PLYMOUTH (F.126)

Her Majestic Ship

29

Figura N°: 57

Crédito: ——

Epígrafe: YA ESTA TIPEADO

Volúmen: II

Capítulo: VIII

EN GRISES

TAMAÑO : ~~Entera~~ 30% -

Dirección de Estudios Históricos - Fuerza Aérea Argentina

La FAA en Malvinas - Historia de la Fuerza Aérea - Tomo VI

Figura N°: 36

Crédito: —

Epígrafe: —

Volúmen:

Capítulo: VII

08
10

TAMAÑO : ORIGINAL

Dirección de Estudios Históricos - Fuerza Aérea Argentina

La FAA en Malvinas - Historia de la Fuerza Aérea - Tomo VI

Figura N°: 12

Volúmen: I

Capítulo: III

Crédito: [illegible]

Epígrafe: FRAGATA T-22 BRILLANT. INSTANTANEA TOMADA DE LA FILMACIÓN DE LA CÁMARA DE ABORDO DE UN [illegible] DAGGER EL 21 DE MAYO

33

H.M.S. Brilliant (F-90)
My Martinez. (21 May)

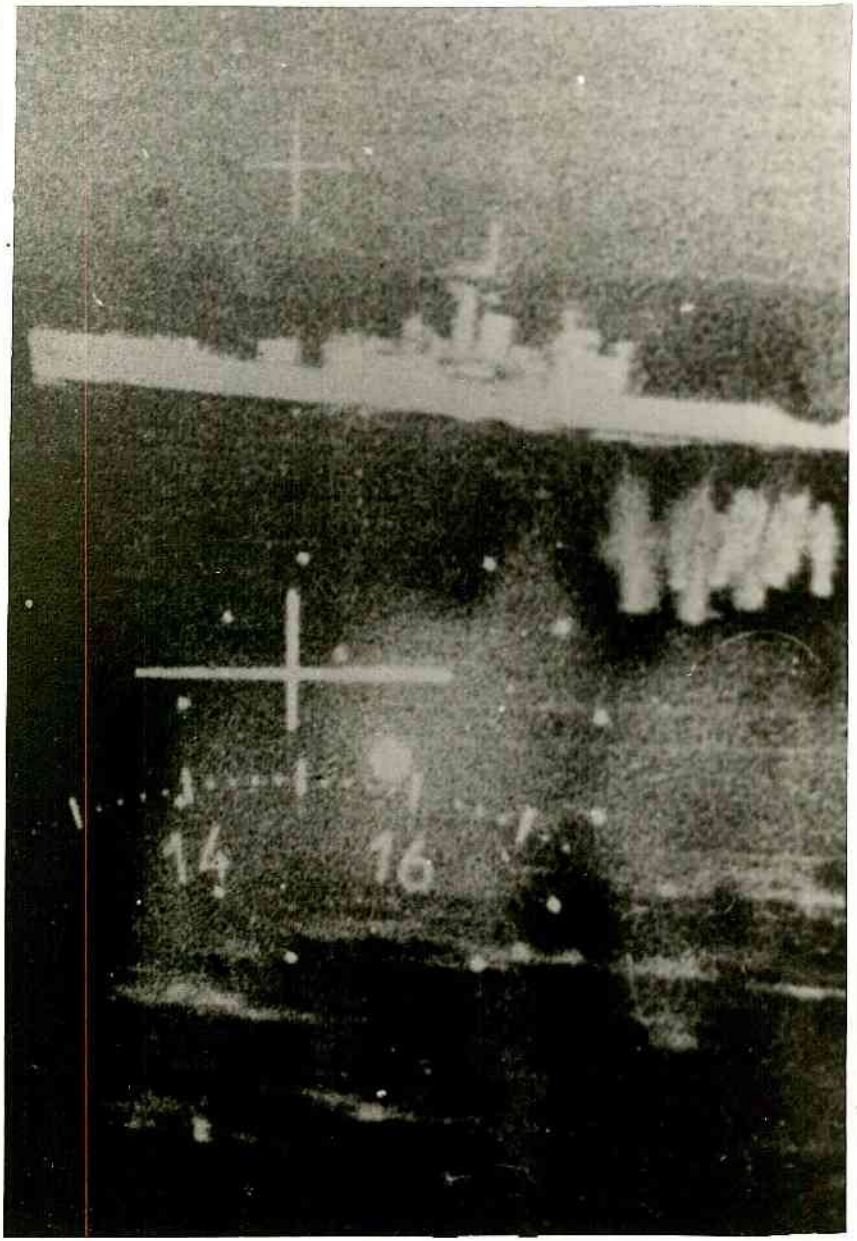
14
16

TAMAÑO: ORIGINAL

Dirección de Estudios Históricos - Fuerza Aérea Argentina

La FAA en Malvinas - Historia de la Fuerza Aérea - Tomo VI

Figura N°: 35

Volúmen:

Capítulo: IIII

Crédito: ——

Epígrafe: LA FRAGATA [illegible] PLYMOUTH BAJO EL FUEGO DE LAS ELLAS PERRO Y GATO, EL 8 DE JUNIO EN BAHÍA AGRADABLE

34

9 (1)

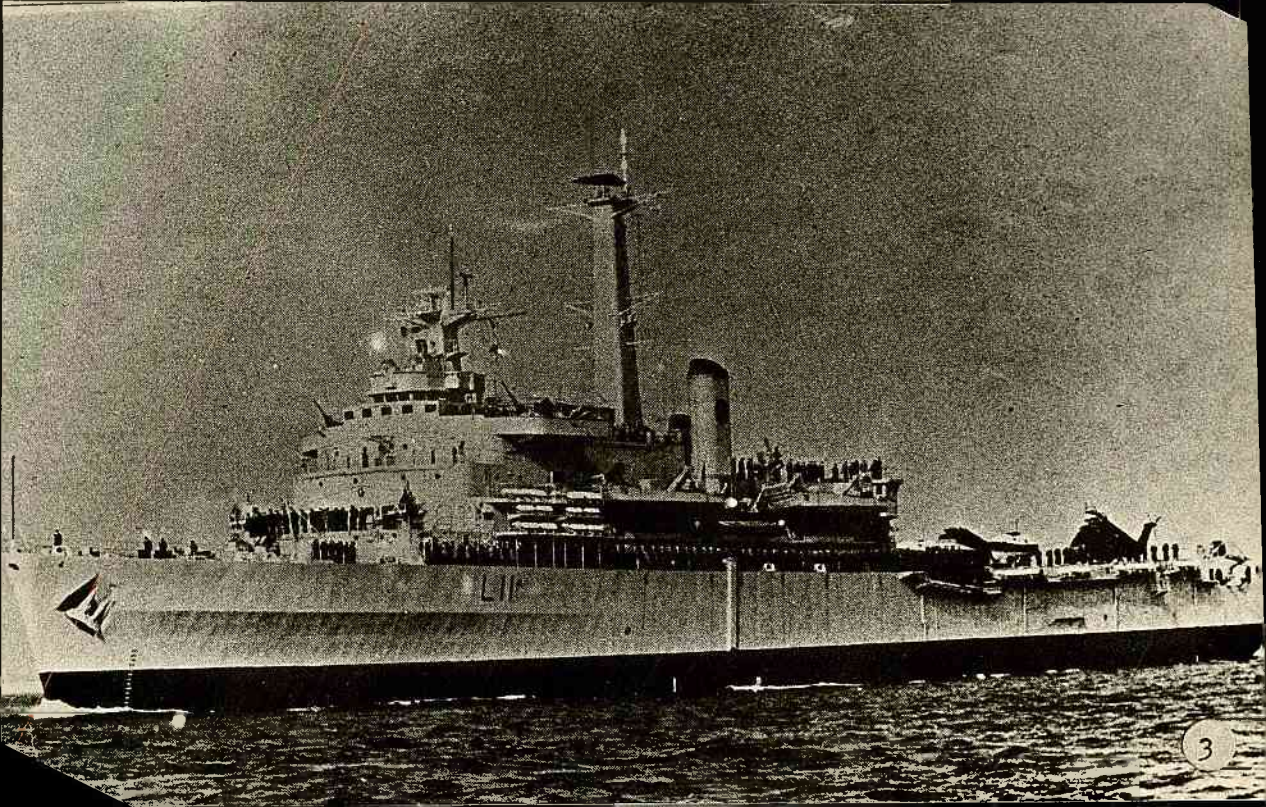

INTREPID
AMPHIBIOUS WARFARE FORCES
(LPDs)

35

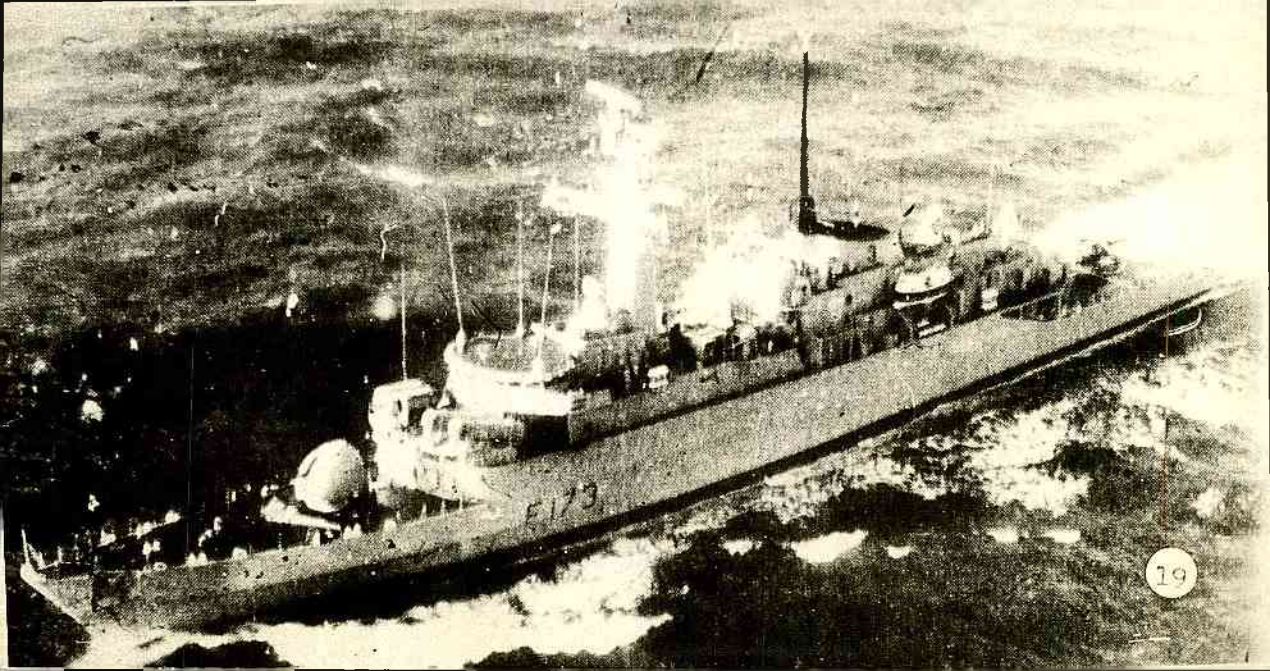
F173

Frigate T/c 21

ARROW (F 173)

~~ARROW~~.
AMAZON CLASS (TYPE 21 ~~FRIGATE~~)

26

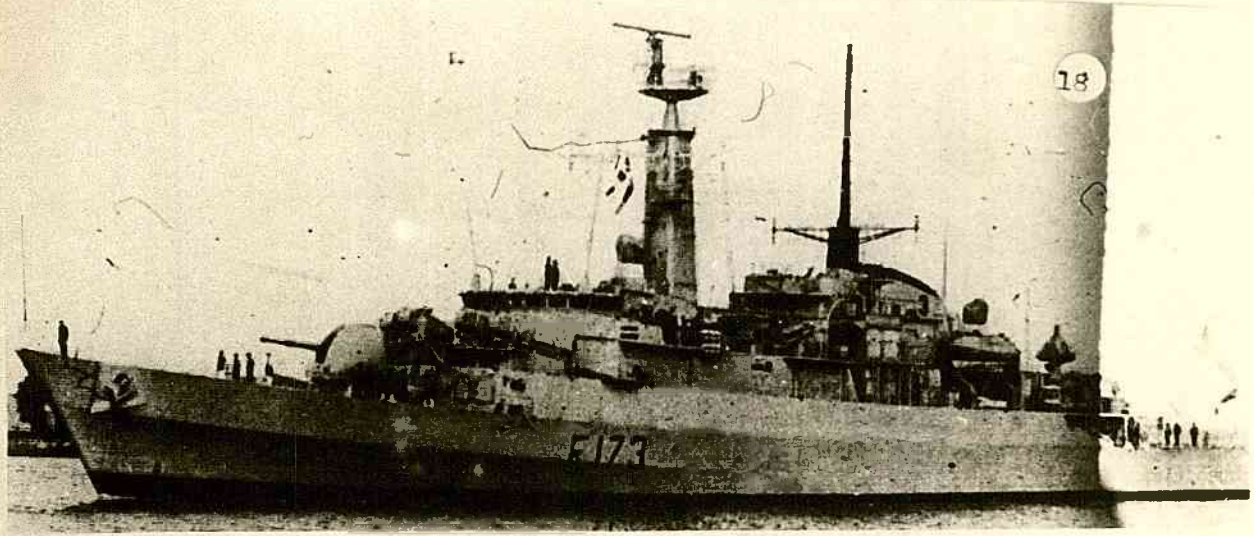
18
F173

ARROW:
AMAZON CLASS (TYPE 21 FRIGATE)

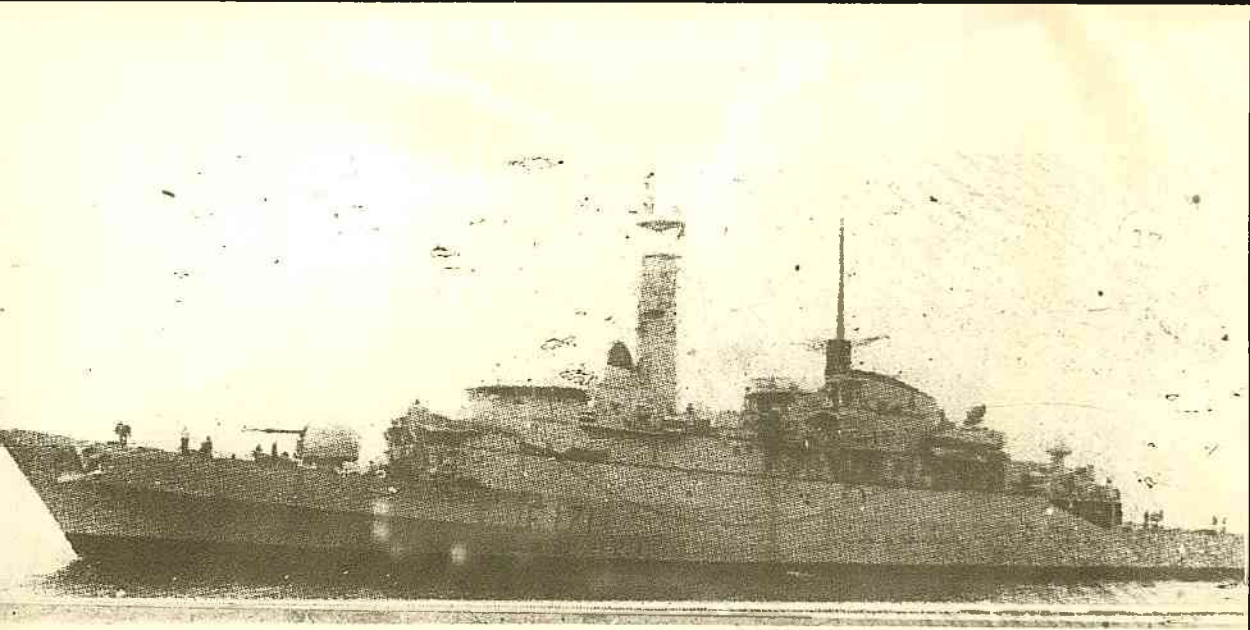

Fregate Type 21

ACTIVE:

AMAZON CLASS (TYPE 21)

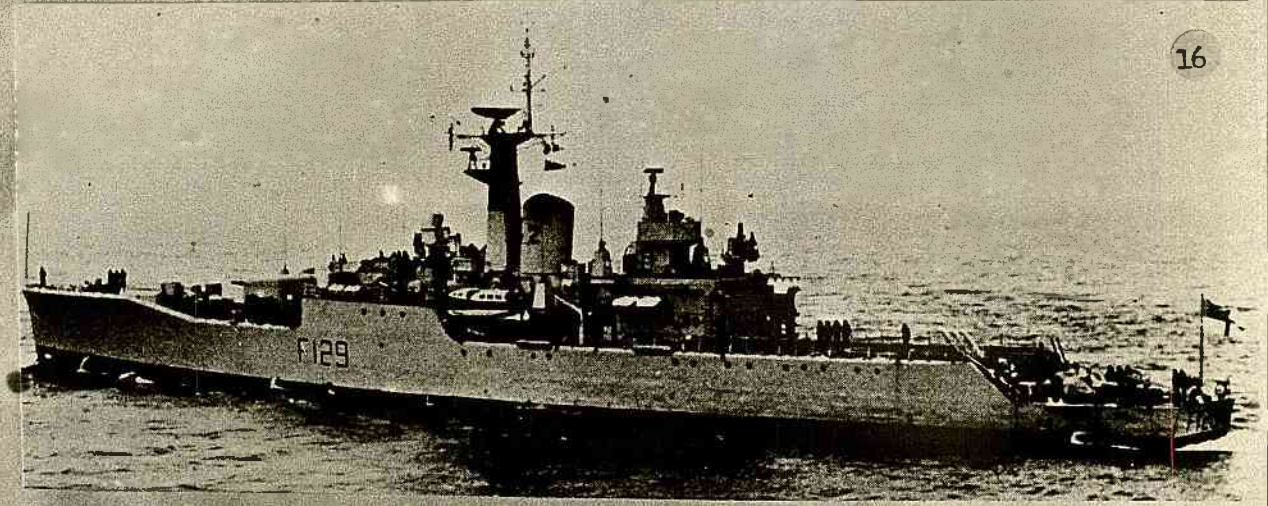
F129

RHYL:

ROTHESAY CLASS (MODIFIED TYPE 12)

38

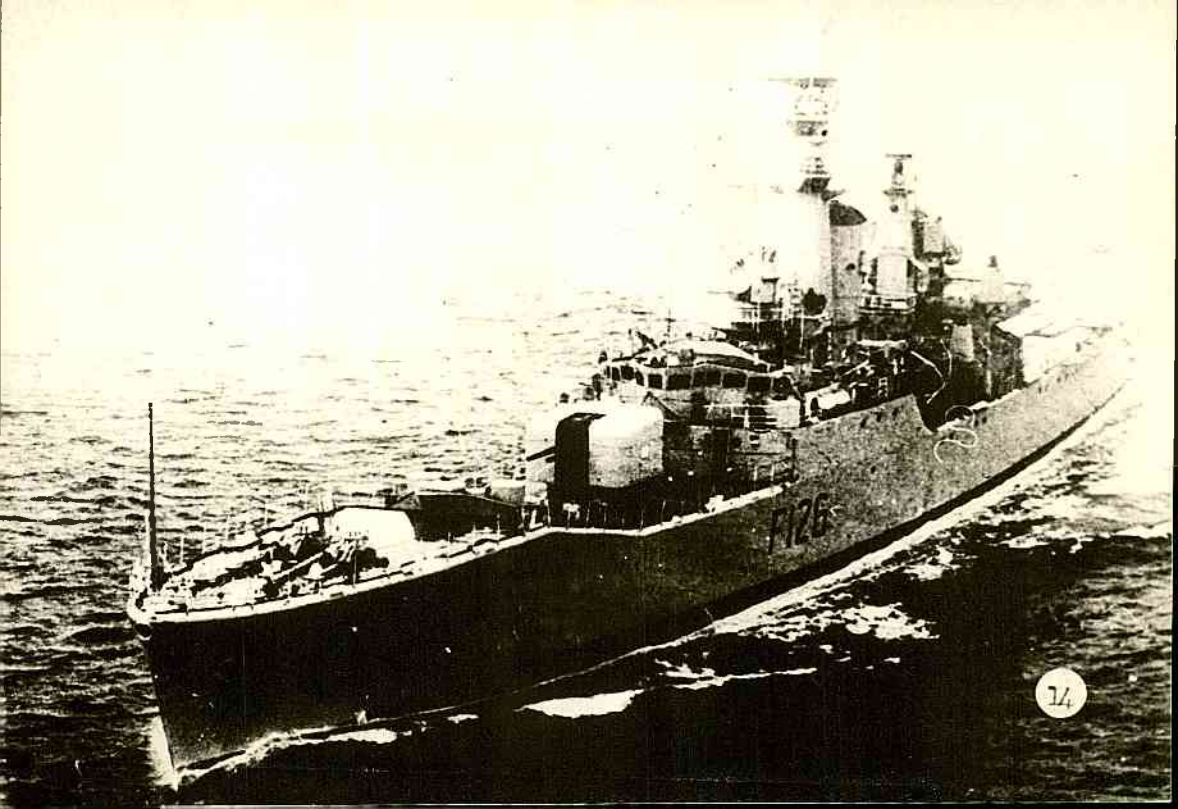
F126

PLYMOUTH:

ROTHESAY CLASS (MODIFIED TYPE 12)

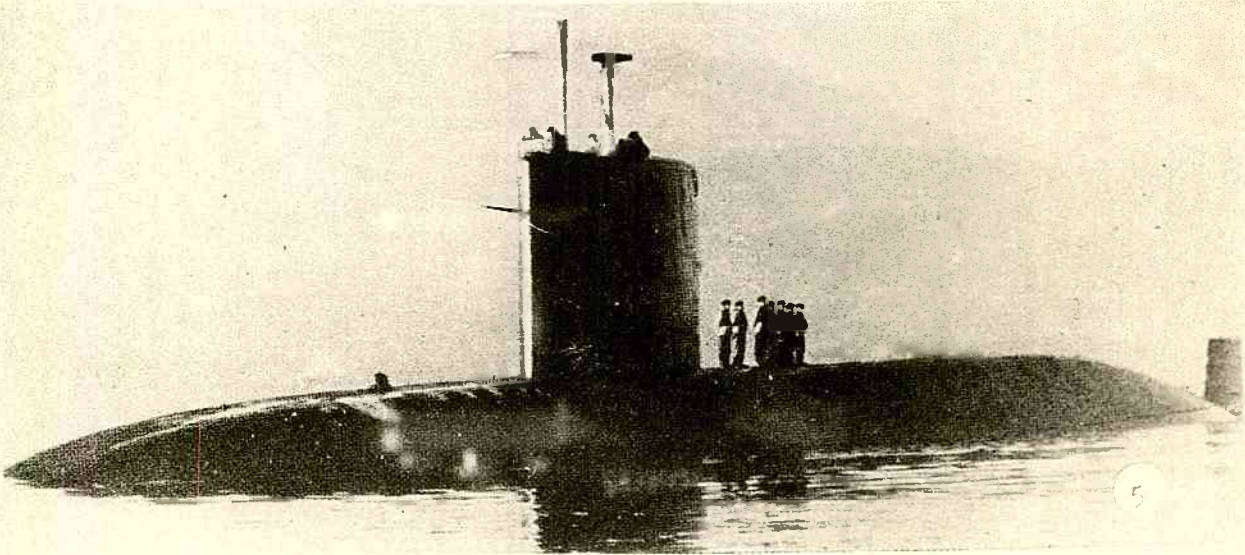

VALIANT CLASS
CHURCHILL CLASS ; CONQUEROR? (CHURCHILL)

4

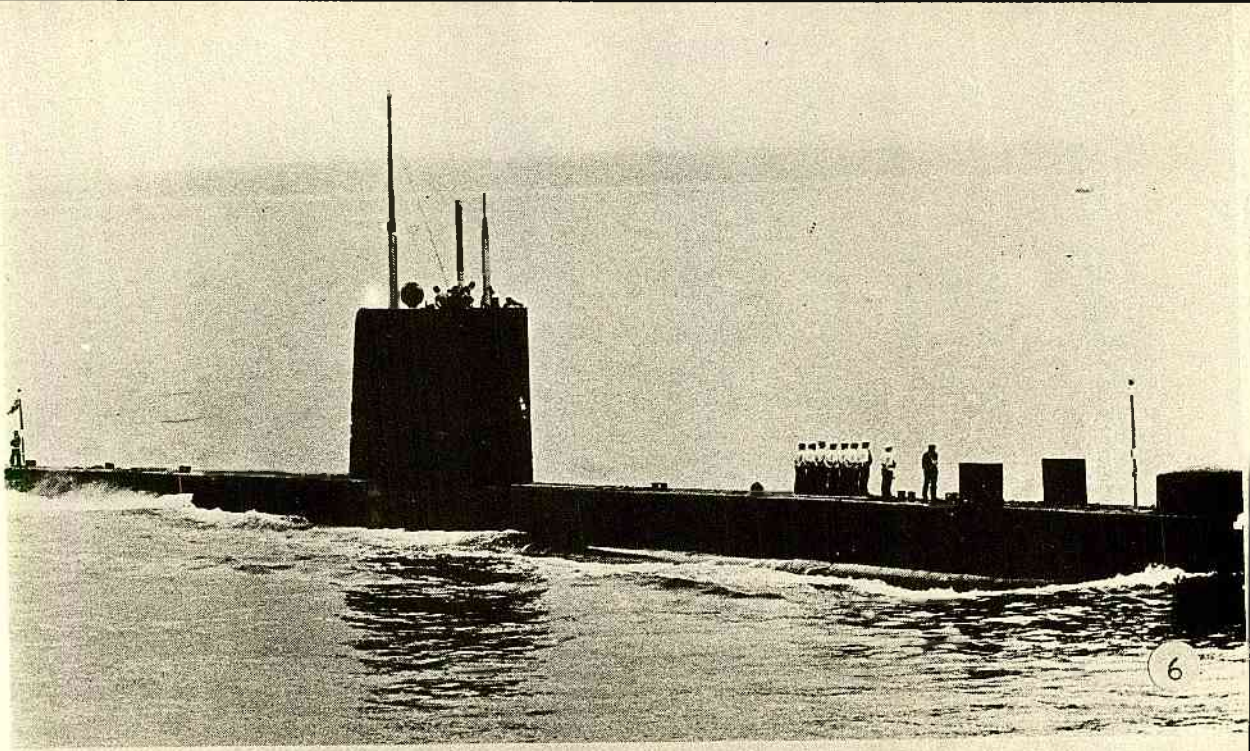

SUBMARINO CLASE "OBERON"

• ONYX

#2

BAE SEA HARRIER

43

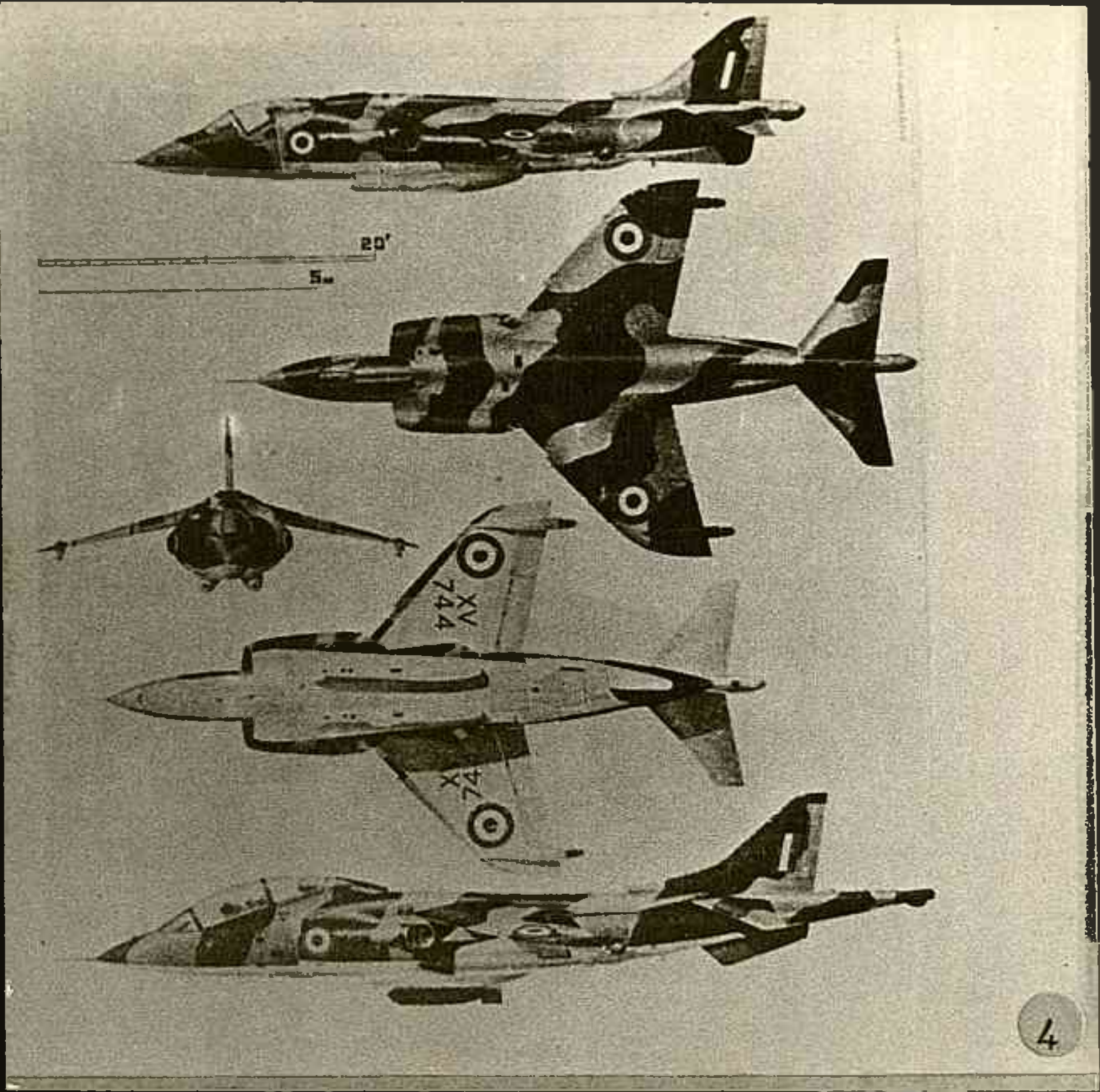
20'
5m
XV
744
X

BAe HARRIER

44

APLICAR EN (1)

Pag. Nº 12

Reduce a

45

WESTLAND SEA LYNX

40

XV279

BAR HARRIET

47

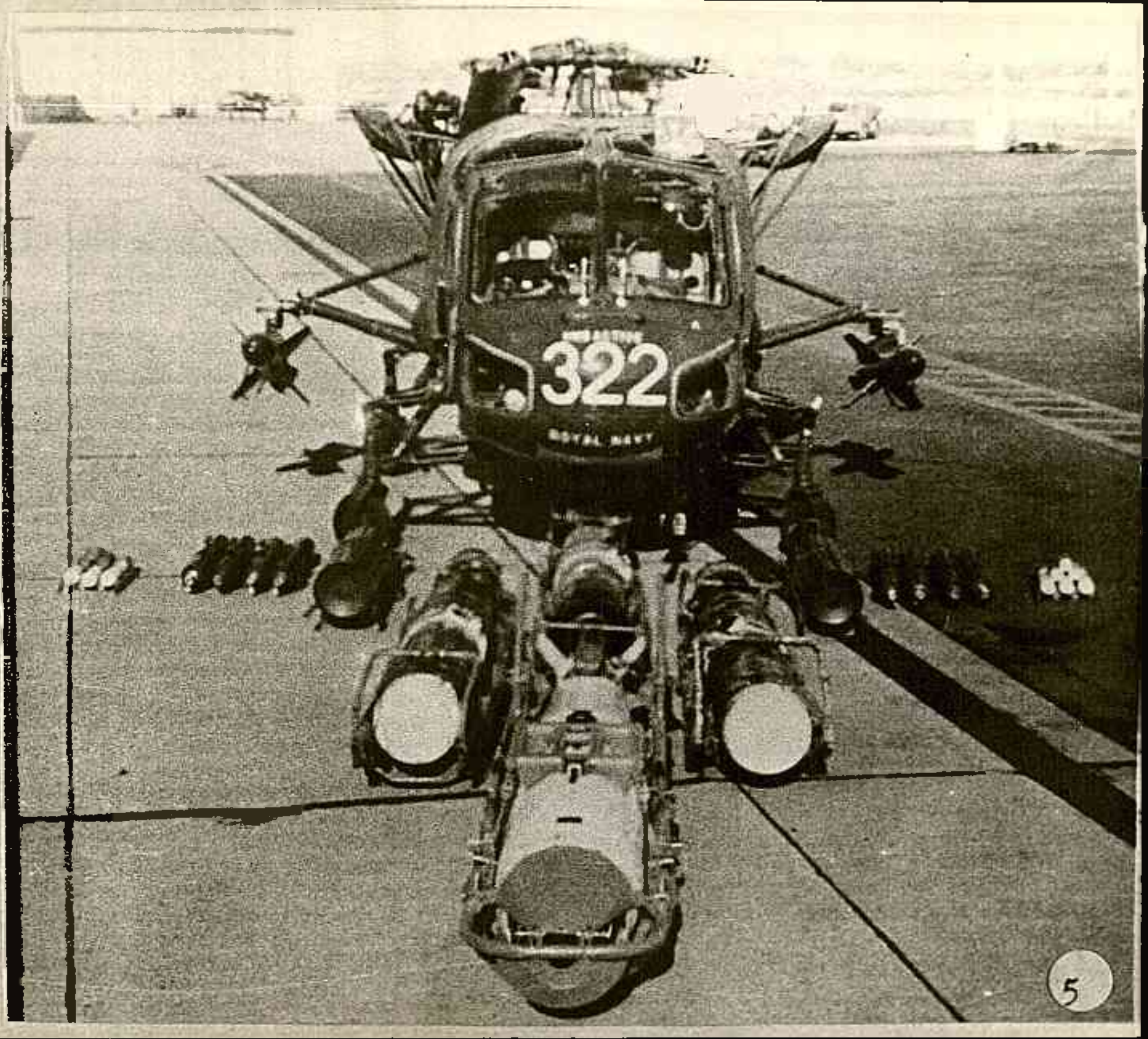
322
ROYAL NAVY

WESTLAND WASP

BAe SEA HARRIER

08 . 10

H.M.S. BROADSWORD. (F-88)

So

ROYAL NAVY

WESTLAND SEA KING

3-H-41 ARMADA
ARMADA

WESTLAND LYNX

ROYAL NAVY

WESTLAND SEA KING.

53

ROYAL NAVY

WESTLAND SEA LYNX